VÝKRES ŠIRŠÍCH VZTAHŮ

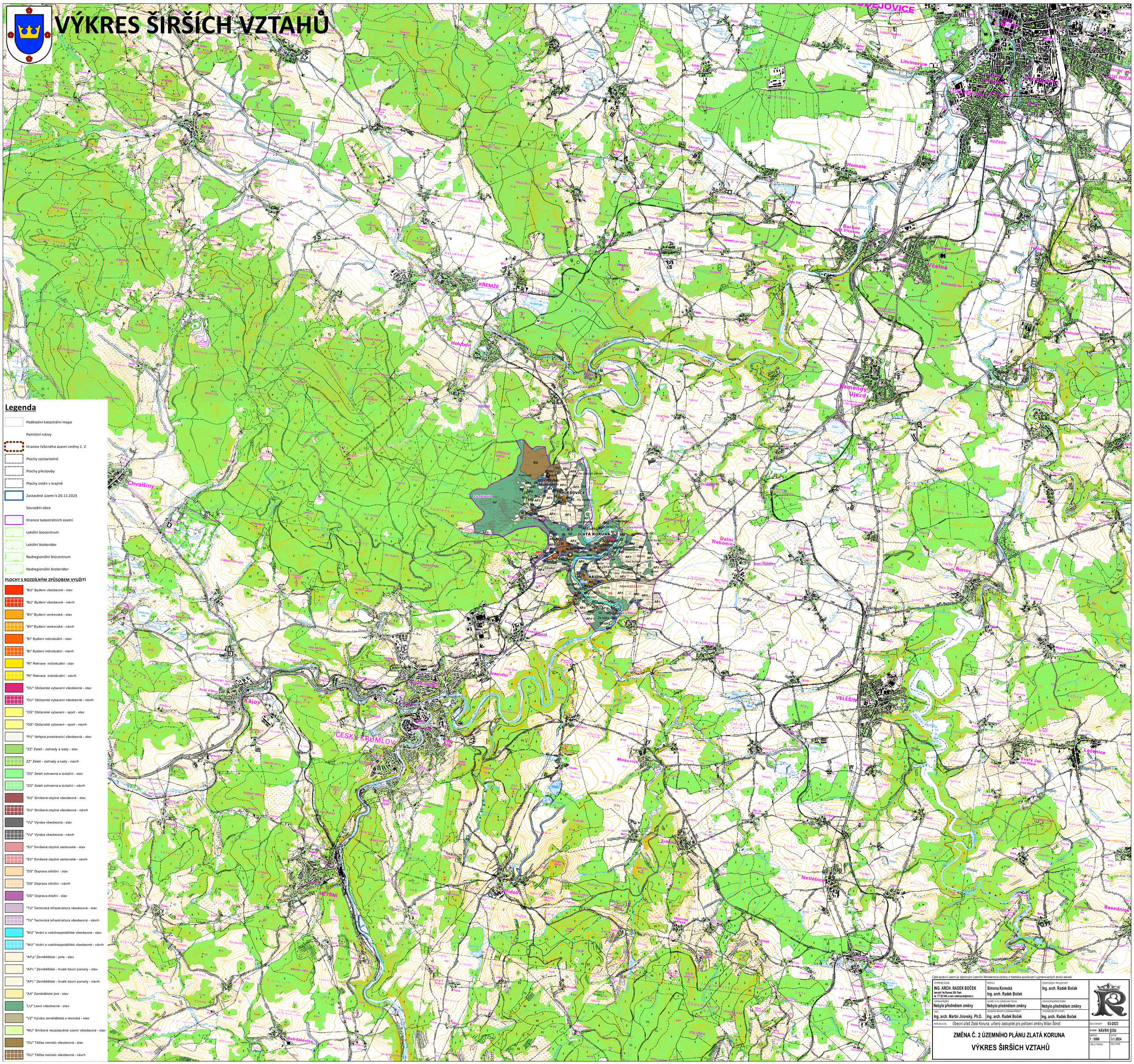
Legenda
Podkladní katastrální mapa
Pomístní názvy
Hranice řešeného území změny č. 2
Plochy zastavitelné
Plochy přestavby
Plochy změn v krajině
Zastavěné území k 20.11.2023
Sousední obce
Hranice katastrálních území
Lokální biocentrum
Lokální biokoridor
Nadregionální biocentrum
Nadregionální biokoridor
PLOCHY S ROZDÍLNÝM ZPŮSOBEM VYUŽITÍ
"BU" Bydlení všeobecné - stav
"BU" Bydlení všeobecné - návrh
"BV" Bydlení venkovské - stav
"BV" Bydlení venkovské - návrh
"BI" Bydlení individuální - stav
"BI" Bydlení individuální - návrh
"RI" Rekrace individuální - stav
"RI" Rekrace individuální - návrh
"OU" Občasné vybavení všeobecné - stav
"OU" Občasné vybavení všeobecné - návrh
"OS" Občanské vybavení - sport - stav
"OS" Občanské vybavení - sport - návrh
"PU" Veřejná prostranství všeobecná - stav
"ZZ" Zeleň - zahrady a sady - stav
ZZ" Zeleň - zahrady a sady - návrh
"ZO" Zeleň ochranná a izolační - stav
"ZO" Zeleň ochranná a izolační - návrh
"SU" Smíšené obytné všeobecné - stav
"SU" Smíšené obytné všeobecné - návrh
"VU" Výroba všeobecná - stav
"VU" Výroba všeobecná - návrh
"SV" Smíšené obytné venkovské - stav
"SV" Smíšené obytné venkovské - návrh
"DS" Doprava silniční - stav
"DS" Doprava silniční - návrh
"DD" Doprava drážní - stav
"TU" Technická infrastruktura všeobecná - stav
"TU" Technická infrastruktura všeobecná - návrh
"WU" Vodní a vodohospodářské všeobecné - stav
"WU" Vodní a vodohospodářské všeobecné - návrh
"AP.p" Zemědělské - pole - stav
"AP.t." Zemědělské - trvalé travní porosty - stav
"AP.t." Zemědělské - trvalé travní porosty - návrh
"AX" Zemědělské jiné - stav
"LU" Lesní všeobecné - stav
"VZ" Výroba zemědělská a lesnická - stav
"MU" Smíšené nezastavěné území všeobecné - stav
"GU" Těžba nerostů všeobecná - stav
"GU" Těžba nerostů všeobecná - návrh
ZLATÁ KORUNA
PLESOVICE
RAJOV
KREMŽE
ČESKÝ KRUMLOV
VELEŠÍN
Chvalšiny
Holubov
Kájov
Netřebice
Besednice
Dolní Třebonín
Římov
Litvinovice
Homole
Vrábče
Mirkovice
Svatý Jan nad Malší
Lodenice
Bohdalovice
Kaplice
Benešov nad Vltavou
Roudné
Všeň
Plná
Rožnov
Kopcovitá
Na Kopcích
Za Zlatou Korunou
Na horách
Chvaldy
Aspera
Na Vrchu
Za Rybníkem
Za Mlýnem
Za Hájem
Za Náhonem
Za Vrchem
Za Vodou
Za Lesem
Za Potokem
Za Rybníky
Za Zahradami
Za Zámkem
Za Kostelem
Za Hospodou
Za Školou
Za Obecním
Za Obecním úřadem
Za Obecním úřadem
Za Obecním úřadem